

CSセットのご案内

CSセットは、患者様の身のまわりの衛生環境の向上と、ご家族様の洗濯などのお手間軽減を目的として導入しております。お申込みいただくことで、タオル類・寝間着・紙おむつ等のお持ち込みが不要になります。

ケア・サポート®

CSセット プラン表

入院時に病院スタッフより必要なものを配布させていただきます。以後入浴の際などの定期交換が基本ですが、汚れが生じた時など、急なご入用の際は病院スタッフまでお申し出ください。

※表示価格に別途消費税がかかります。

□ Aプラン

本体価格 **500円**（税抜）×契約日数

○寝間着

- ・浴衣
- ・甚平
- ・介護寝間着

サイズ

- S/M/L/LL
- S/M/L/LL
- S/M/L/LL

○タオル類

- ・バスタオル
- ・フェイスタオル



□ Bプラン

本体価格 **350円**（税抜）×契約日数

○タオル類

- ・バスタオル
- ・フェイスタオル



※写真は全てイメージであり、実際の商品とは細部が異なる場合がございます。

消耗品一覧

※Aプラン、Bプランをお使いの方は必要に応じて下記の日用品をお使いいただけます。

○日用品類

- ・カラーコップ
- ・ストロー
- ・すいのみ
- ・イヤホン
- ・おしぼり(使い捨て)

- ・食事用エプロン
- ・BOXティッシュ
- ・スリッパ
- ・ヘアブラシ
- ・ボディタオル

○口腔用品

- ・歯ブラシ
- ・歯磨き粉
- ・入歯洗浄剤
- ・入れ歯ケース
- ・口腔スポンジ

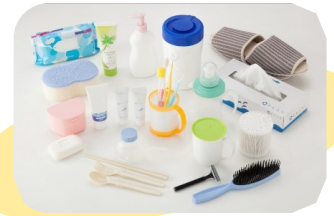

※写真は全てイメージであり、実際の商品とは細部が異なる場合がございます。

□ 紙おむつプラン①

本体価格 **500円**（税抜）×契約日数

常時紙おむつを使用される方向け

□ 紙おむつプラン②

本体価格 **390円**（税抜）×契約日数

一時的に紙おむつを使用される方向け

※紙おむつプランは病院スタッフの意見をもとにお選びください。
※患者様の容態によりプランを変更する場合がございます。

ケア・サポート®

CSセットご利用料金のお支払い方法について



入院費用とは別のお支払いとなります。 (病院窓口でのお支払いはできません)

ご利用日数が複数月にわたる場合には毎月末に請求締めを行い、
月ごとのお支払いになります。請求書はご利用月の翌月中旬頃に
郵送いたします。

ケア・サポート®

CSセットの料金は日額制です

- CSセットご利用期間中は、商品の着用及び使用の有無、数量にかかわらず、レンタル期間の料金（利用開始から利用終了までの全契約日数分）が発生します。
- レンタル日数の計算は午前0時（午前中の退院を含む）を境にした日数計算です。外泊された場合には、2泊3日より1日分減額いたします。
- 詳しくは利用申込書に記載の「CSセット利用規約」をご参照ください。

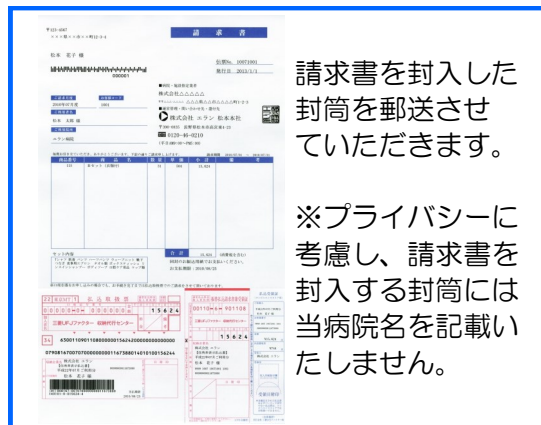

請求書を封入した封筒を郵送させていただきます。

※プライバシーを考慮し、請求書を封入する封筒には当病院名を記載いたしません。

お支払い方法について

- 請求書送付時に払込取扱票を同封させていただきます。
- お手元に届きましたら、期限内にお近くのコンビニエンスストアもしくは郵便局でお支払いください。

手数料
不要



お問合せ窓口



病院指定業者

株式会社エラン 松本本社

〒390-0826 長野県松本市出川町15-12

0120-325-856

【受付時間 9:00~17:00 土・日・祝・年末年始・当社休業除く】

支店一覧：[さいたま支店/札幌支店/相模原支店/金沢支店/名古屋支店/大阪支店/広島支店/四国支店/福岡支店]

- ・月曜日の午前中はお電話が大変込み合いますので、お問合せのご回答までにお時間を頂戴する場合がございます。
- ・お問合せの際にはご利用されている病院名をお知らせください。
- ・このCSセットの内容及び価格等につきましては当病院のみにおいて適用されます。
- ・CSセットでは株式会社エランとの直接契約となっておりますので、
お問合せ等は、上記連絡先までお問合せください。

